

**CODEIDEA**

COMPANY INTRODUCTION

# CODEIDEA

이전보다 나은 코드를 생각합니다.

코드를 생각하는 사람들



## 고객중심

고객의 니즈를 정확히 파악하고 그에 맞는 서비스를 제공합니다



## 사회공헌

보다 나은 기술을 통해 성장하여 사회 발달에 공헌합니다



## 기술혁신

혁신과 변화의 시대에 걸맞게 최신 IT기술을 활용합니다

# CODEIDEA

## 당신의 아이디어를 만들어 가는 기업

코드아이디어는 고객의 아이디어를 창의성과 혁신을 기반으로 웹디자인 및 개발 전문 에이전시입니다. 고객의 요구를 정확히 파악하여, 브랜드의 아이덴티티를 강화하는 웹사이트와 애플리케이션을 제작합니다. 최신 디자인 트렌드와 기술을 반영한 솔루션을 통해, 기업의 온라인 존재감을 극대화하고, 사용자가 즐길 수 있는 직관적이고 몰입감 있는 디지털 경험을 제공합니다.

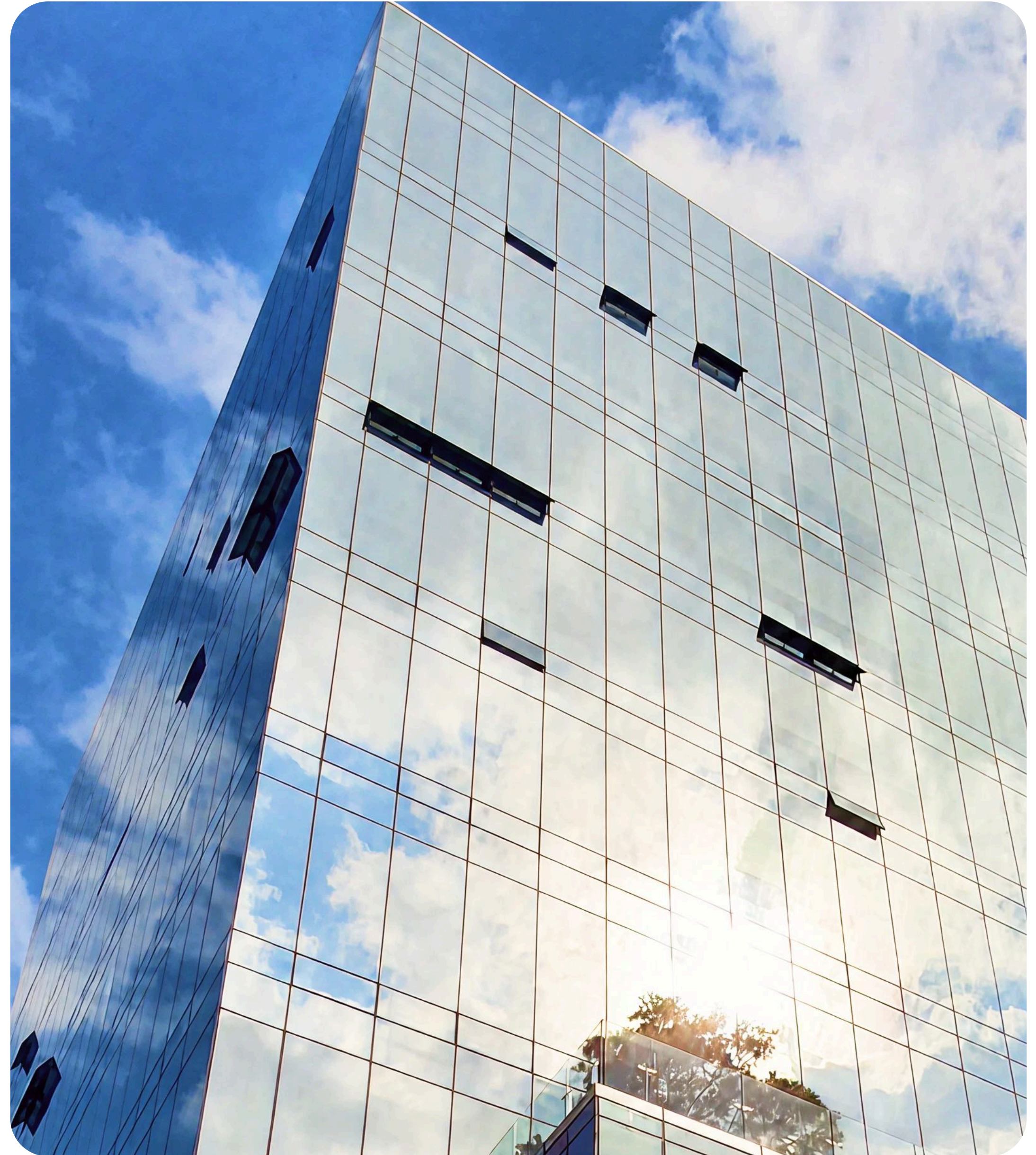

# ORGANIZATION CHART

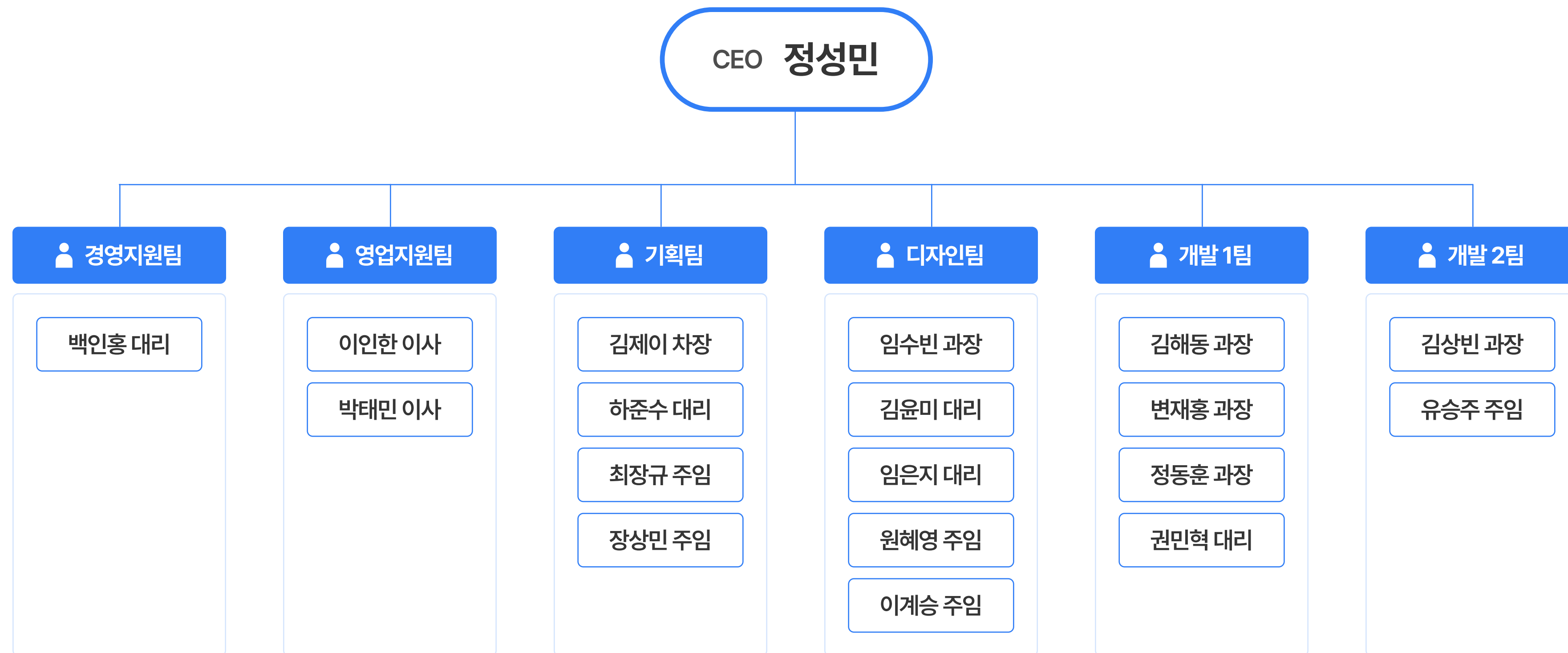

# COMPANY STATUS



Years

8

Members

19

Project

40+

- 회사명 - 코드아이디어 주식회사
- 소재지 - 서울시 강서구 마곡중앙8로5길 16, 코콤블루랩 3층
- 대표이사 - 정성민
- 연락처 - Cell : 010-5440-5414 / Email : codemen001@gmail.com
- 영업종목 - 응용소프트웨어 개발 및 운영
- 설립년도 - 2019년 6월 27일 설립
- 임직원수 - 19명 (기획/PM 4명, UI/UX 5명, 프론트/백엔드 개발 6명, 경영지원 2명, 영업지원팀 2명)
- 기타사항 - 전문화된 개발인력을 중심으로 구성된 개발 전문 회사  
세분화된 개발인력 구성을 통한 체계적인 개발 SYSTEM 보유  
유저편의성을 고려한 기획 및 설계  
다양한 프로젝트 경험을 바탕으로 한 다수의 레퍼런스 보유

# DEVELOPMENT PERFORMANCE

## 2020 이전

## 2020

## 2021

## 2022

## 2023

## 2024~

### 삼성전자

기술 영업 교육 콘텐츠

### 삼성전자

삼성유 이러닝 콘텐츠 제작

### 신한카드

픽애폍 쿠폰몰 구축 및 운영

### 대한항공

면세점 오디언스 마케팅 플랫폼 구축

### 삼성계기공업

안전진단관리 시스템 구축 및 운영

### 현대글로벌비스

로봇물류관제센터 아산2KD 구축 및 운영

### 청와대

다국어 소개 사이트

### 카카오

착한휴대폰보험 구축 및 운영

### 삼성전자

삼성유 이러닝 고도화 콘텐츠 제작

### G마켓

온라인 프로모션 웹게임 구축 및 운영

### 패션앤스타일

어플리케이션/웹 구축 및 운영

### 현대글로벌비스

로봇물류관제센터 조지아CC 구축 및 운영

### 에이치엘비

임원진 경영실적보고 프로그램

### 넷마블

쇼핑몰 고도화 작업 참여

### 아산병원

설문 시스템 구축

### (주) 코콤

IOT/ERP 시스템 구축

### 과사람

학원 CRM 시스템 구축 및 운영

### 현대글로벌비스

로봇물류관제센터 울산2KD 구축 및 운영

### 넷마블

쇼핑몰

### 한돈

유지보수 관리

### 부산외대

전체 시스템 구축

### 단국대학교

전염병 관리 APP 및 사이트 구축 및 운영

### 헤리티지

산후조리원 CRM 시스템 구축 및 운영

### AGL

온라인 프로모션 웹 구축 및 운영

### SBS

Formateast 해외 한국포멧 판매를 위한 사이트

### 팔공티

프렌차이즈 전체 관리 시스템 구축 및 운영

### 수자원공사

안전설비 점검 IOT/ERP 시스템 구축

### 캐비아몰

RMR 쇼핑몰 시스템 구축 및 운영

### 마켓해머

제조사-공급사 B2B 매칭 플랫폼 구축

### 두아즈

안전진단체크 O2O 플랫폼구축

### (주) 구츠

IOT/ERP 시스템 구축 및 운영

# MAJOR DEVELOPMENTS

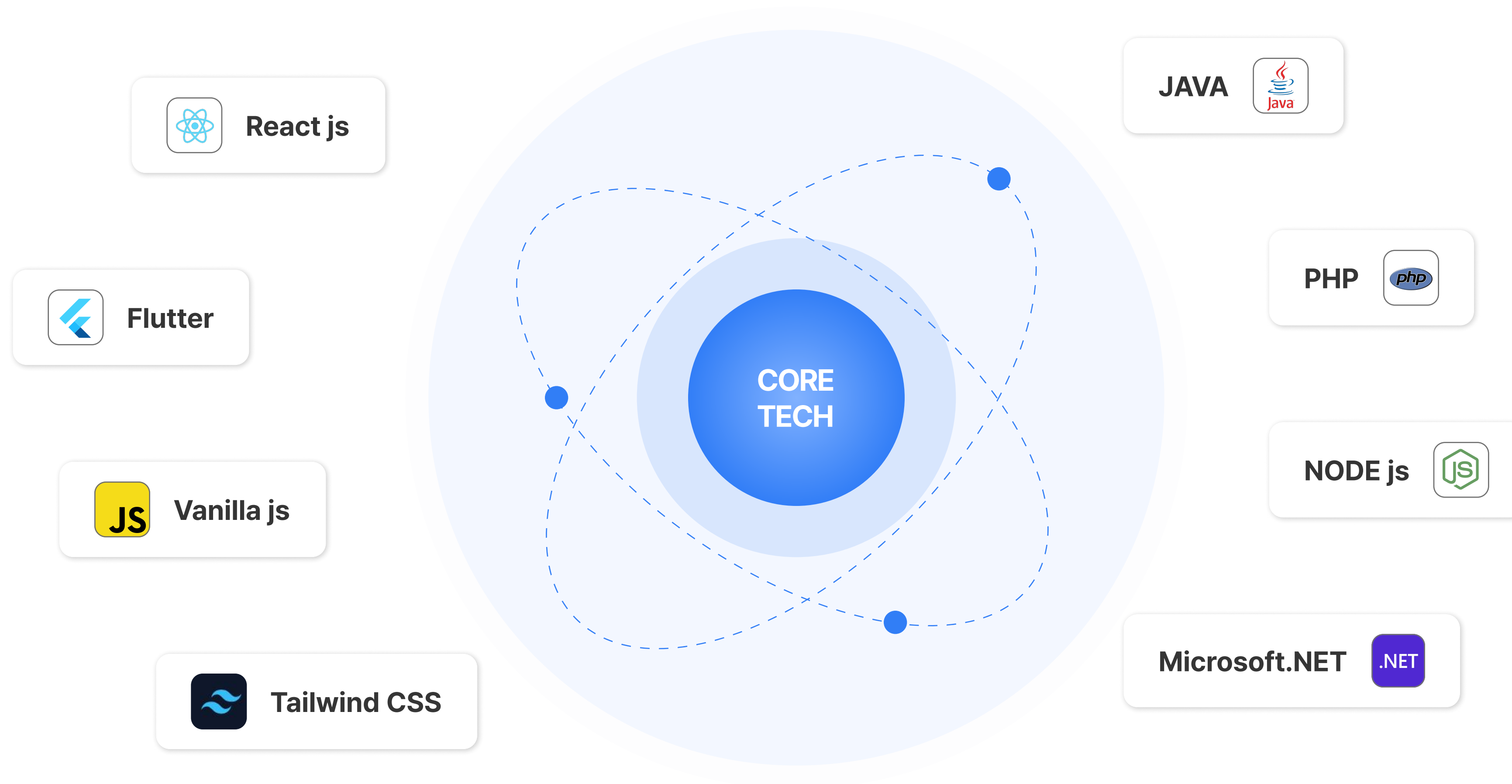

HYUNDAI  
GLOVIS

# 현대 글로벌스 물류관리 시스템 구축

현대 글로벌스 울산/아산 KD센터 물류 자동화 운영을 위해 구축된 WMS/WCS 기반 물류관제 프로젝트입니다. ASRS관리/PLC연동 구성/ECS시스템 등 다양한 물류 시스템/설비와 연동하여 실시간 생산 및 입고 출고 흐름을 통합 관리할 수 있도록 구축하였으며, 생산량/재고 사용률/작업 현황 등을 대시보드 기반으로 시각화하였습니다.

생산 계획 기능과 장기 재고 자동 출고 로직을 AI 알고리즘을 구성/적용하여 물류 운영 수용효율을 극대화 하였으며, 현장 운영 환경에 맞춘 오작동, 물동량등을 직관적으로 체크할 수 있는 사용자 권한 및 실시간 모니터링 시스템을 함께 구축하였습니다.

Client

HYUNDAI GLOVIS

Project Period

12 MONTHS

Project Personnel

PM/QA 2, FRONT-END(Java spring boot) 3, BACK-END 2



# Daewon

## 대원 WCS 물류관리 시스템

대원제약 물류센터 환경에 최적화된 WCS 기반 물류관리 시스템 구축 프로젝트입니다. 피킹 표시기(QPS), 지게차 태블릿, 실시간 작업 관제 시스템을 연동하여 입고 및 피킹 프로세스를 디지털화 하였으며, 작업 현황과 재고 데이터를 실시간으로 추적할 수 있도록 구성하였습니다.

작업 실적 리포트, 로케이션 관리, 사용자 권한 관리 기능 등을 함께 구축하여 제약 물류 환경에 적합한 통합 물류 운영 시스템을 구현하였습니다.

Client  
DAEWON

Project Period  
7 MONTHS

Project Personnel  
PM/QA 2, FRONT-END(Java Spring Boot) 3, BACK-END 2

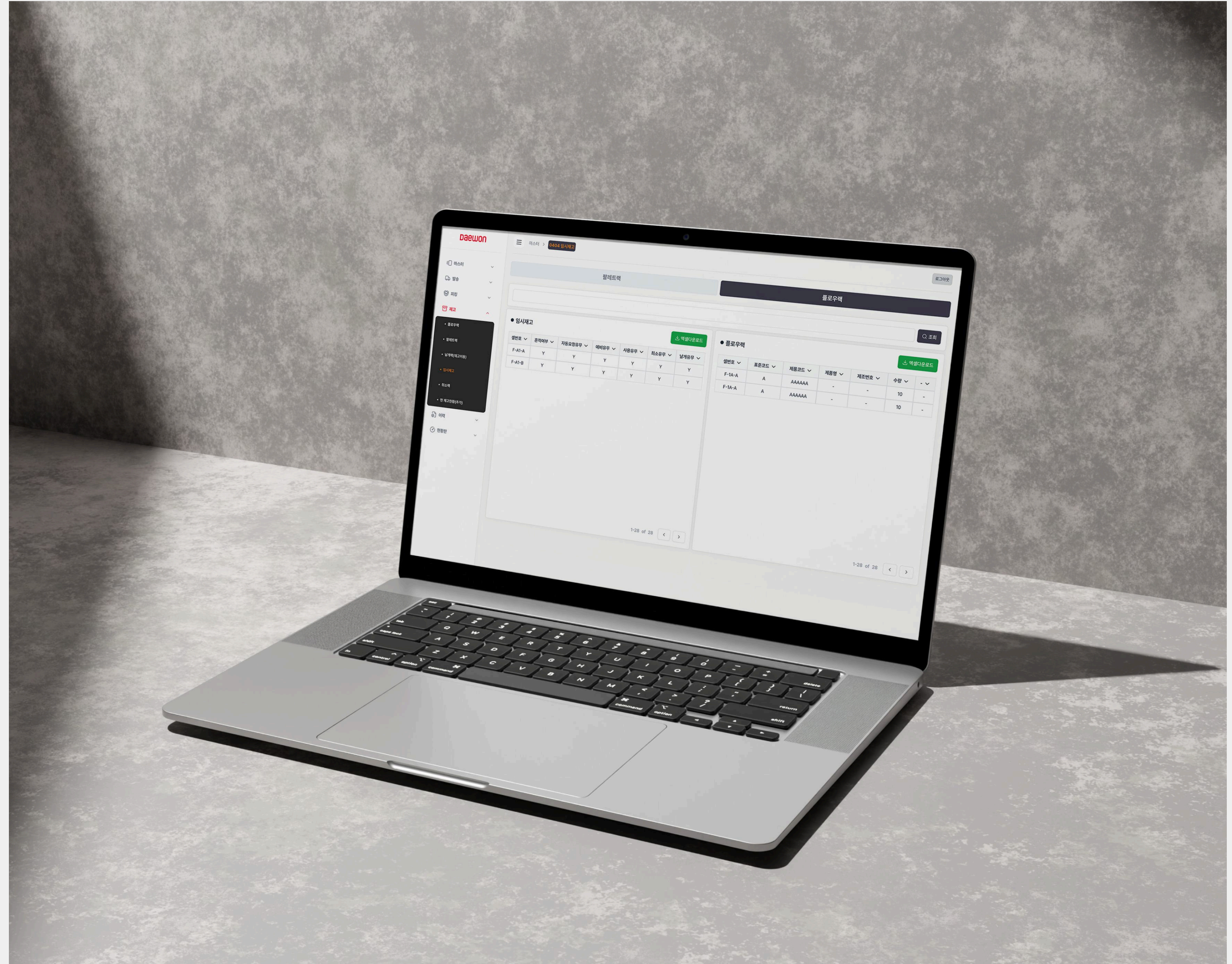



# 현대건설

## 건설현장 관리감독 시스템

건설현장의 작업 허가 및 전자결재 프로세스를 디지털화하기 위해 구축된 현장 관리 플랫폼입니다. 작업 허가서, 체크리스트, 전자서명 기반 결재 시스템 등을 구축하여 현장 문서 관리 및 승인 프로세스를 체계화하였으며, 미결재 작업 및 위험 작업 현황을 실시간으로 모니터링할 수 있도록 대시보드를 구성하였습니다.

사용자 권한 기반 메뉴 제어와 API 중심 구조를 적용하여 확장성과 운영 효율을 함께 고려한 시스템으로 구축하였습니다.

Client

SAFFY

Project Period

7 MONTHS

Project Personnel

PM/QA 2, FRONT-END(React.js) 3, BACK-END(Java Spring Boot) 2

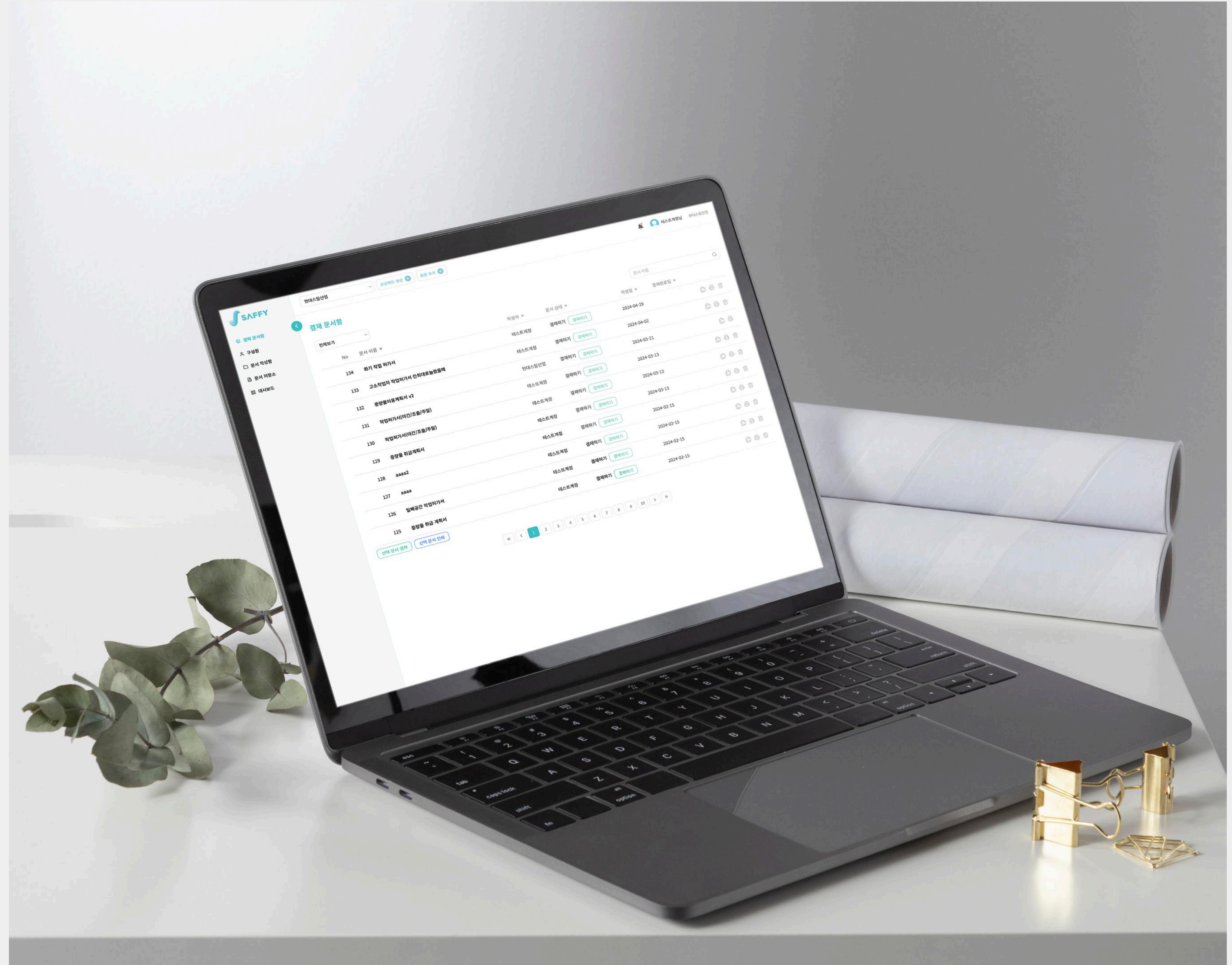



# 수자원공사

## 안전진단 점검 솔루션

IoT 기반의 현장 안전 점검 및 위험 감지 시스템 구축 프로젝트입니다.  
BLE/NFC/QR 기반 출입 관리 기능과 사용자 위치 추적, 위험 감지 및  
가스 누출 알림 기능 등을 구축하여 현장 안전 관제 환경을 디지털화하였습니다.

관리자 대시보드를 통해 현장 인력과 위험 상태를 실시간으로 확인할 수 있도록  
구성하여 안전 대응 체계를 강화하였습니다.

Client

지자체 일상점검

Project Period

12 MONTHS

Project Personnel

PM/QA 2, FRONT-END(Flutter) 2, BACK-END(Java spring boot) 2





# 대한항공 쇼핑몰 마케팅 관리 플랫폼 구축

대한항공 쇼핑몰 대상의 오디언스 기반 마케팅 자동화 플랫폼 구축 프로젝트입니다. 쇼핑몰 트래킹, 고객군 관리, 캠페인 설계 및 메시지 발송 기능을 통합 구축하여 데이터 기반 자동화 마케팅 환경을 구성하였습니다.

푸시·SMS·카카오톡·이메일 등 다양한 채널 연동 구조와 실시간 캠페인 추적 기능을 적용하여 운영 효율성과 마케팅 성과 분석 기능을 함께 강화하였습니다.

Client

Korean Air

Project Period

14 MONTHS

Project Personnel

PM/QA 2, FRONT-END (Reactjs) 2, BACK-END (Java spring boot)3





# D.PURPLE

## 광고 자동화 관리 시스템

광고 성과 데이터를 자동 수집 및 분석하기 위한 광고 자동화 관리 플랫폼 프로젝트입니다. 매체별 광고 데이터를 통합 관리하고 KPI 기반 리포트 자동 생성 기능을 구축하였으며, CTR/CPA 등 주요 성과 지표에 대한 이상감지 기능을 통해 실시간 대응 체계를 구성하였습니다.

고객사별 발송 주기에 맞춘 자동 리포트 기능과 권한 기반 운영 구조를 적용하여 광고 운영 업무 효율을 극대화하였습니다.

Client

D.PURPLE

Project Period

12 MONTHS

Project Personnel

PM/QA 2, FRONT-END 2, BACK-END 2

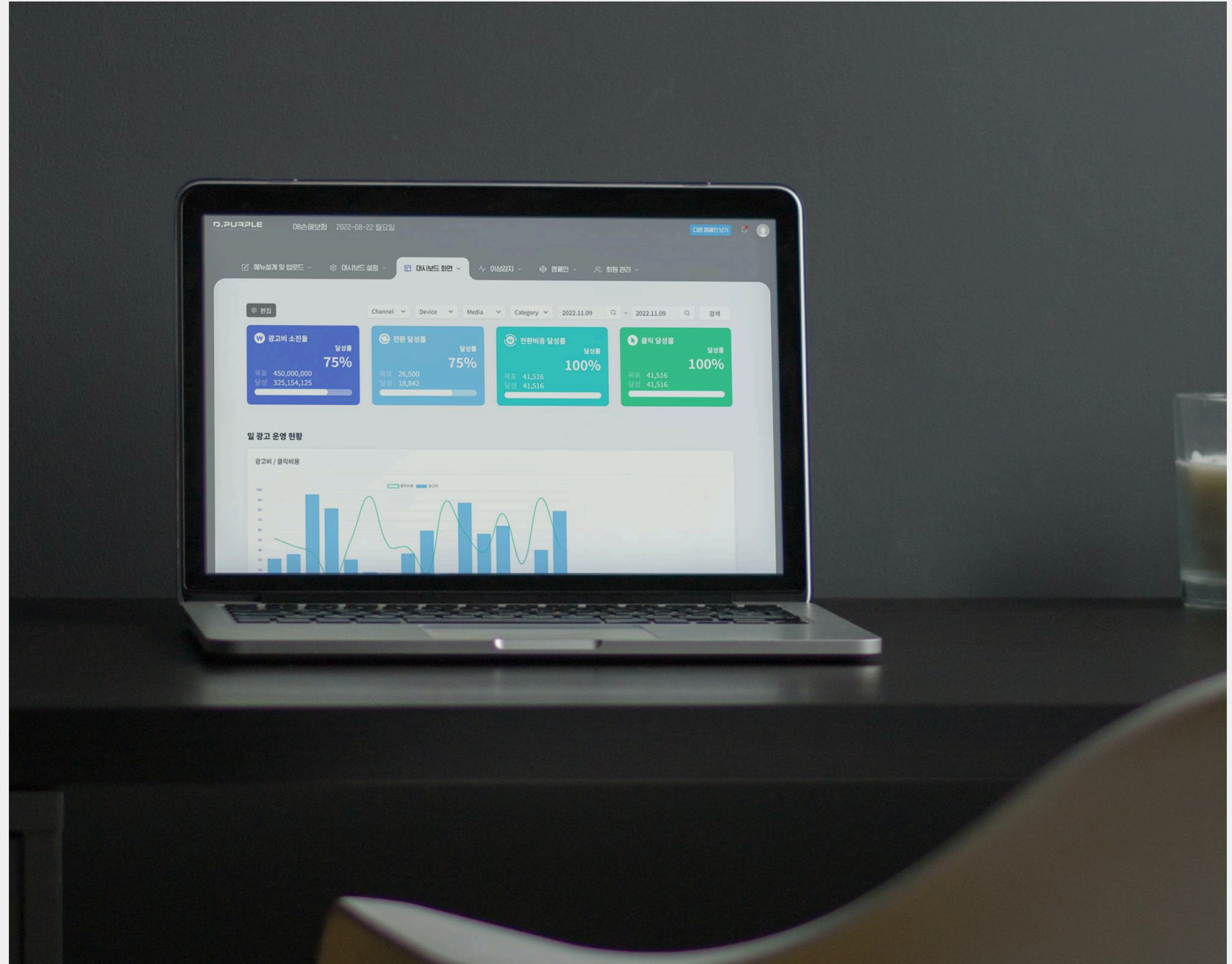



# Powder Room

## 캠페인 관리 시스템

화장품 브랜드사의 광고 캠페인 운영 효율화를 위해 구축된 B2B 기반 캠페인 관리 플랫폼입니다. 브랜드/제품/광고 시안/캠페인 데이터를 통합 관리할 수 있도록 구성하였으며, 고객사 관리와 캠페인 운영 및 정산 프로세스를 하나의 시스템에서 처리할 수 있도록 구축하였습니다.

운영 관리자와 브랜드 담당자 간 업무 흐름을 고려한 권한 구조와 데이터 조회 기능 등을 함께 구성하여 광고 운영 업무 효율을 높일 수 있도록 설계하였습니다.

Client

Powder Room

Project Period

12 MONTHS

Project Personnel

PM/QA 2, FRONT-END 2, BACK-END 2





# 신한카드

## 기업 기술 매칭 플랫폼

대규모 기업 DB 기반의 AI 기술 매칭 플랫폼 구축 프로젝트입니다.  
 기업 정보와 산업 데이터를 기반으로 최적의 비즈니스 파트너를 추천할 수 있도록 AI 기반 매칭 구조를 적용하였으며, 기업 간 연결 및 상담 프로세스를 디지털화하였습니다.

프로젝트 관리와 기업 데이터 관리 기능을 함께 구축하여 실제 B2B 매칭 운영 환경에 적합한 플랫폼 구조로 설계하였습니다.

Client  
 shinhancard

Project Period  
 5 MONTHS

Project Personnel  
 PM/QA 2, FRONT-END 2, BACK-END (nodejs typescript) 2



## HAMMERNET

# HAMMERNET

## 제조업 구인구직 플랫폼

제조업 분야에 특화된 채용 및 인재 매칭 플랫폼 구축 프로젝트입니다.

기업 회원의 채용 공고 등록 및 지원자 관리 기능과 개인 회원의 이력서 등록 및 지원 현황 조회 기능 등을 통합 구축하였으며, 제조업 환경에 맞춘 공고 검색 및 추천 구조를 적용하였습니다.

반응형 UI 기반으로 PC 및 모바일 환경을 모두 지원할 수 있도록 구성하여 사용자 접근성과 운영 편의성을 함께 강화하였습니다.

Client

HAMMERNET

Project Period

6 MONTHS

Project Personnel

PM/QA 2, FRONT-END 3, BACK-END(Java Spring Boot) 2



단호박빙담소

# 단호박

## 고민/솔루션 심리상담 플랫폼

심리상담 전문가와 사용자를 연결하는 커뮤니티 기반 상담 플랫폼 구축 프로젝트입니다.

고민 게시판, 정보 공유 커뮤니티, 상담 상품 및 결제 기능 등을 통합 구축하여 온라인 기반 상담 서비스 환경을 구성하였으며, SNS 공유 및 카카오 알림톡 기능 등을 함께 연동하였습니다.

사용자 활동 기반 포인트 시스템과 관리자 운영 기능을 구축하여 커뮤니티와 상담 서비스를 동시에 운영할 수 있도록 설계하였습니다.

Client  
Kyobo Book Centre

Project Period  
5 MONTHS

Project Personnel  
PM/QA 2, FRONT-END (Reactjs) 2, BACK-END (nodejs) 2

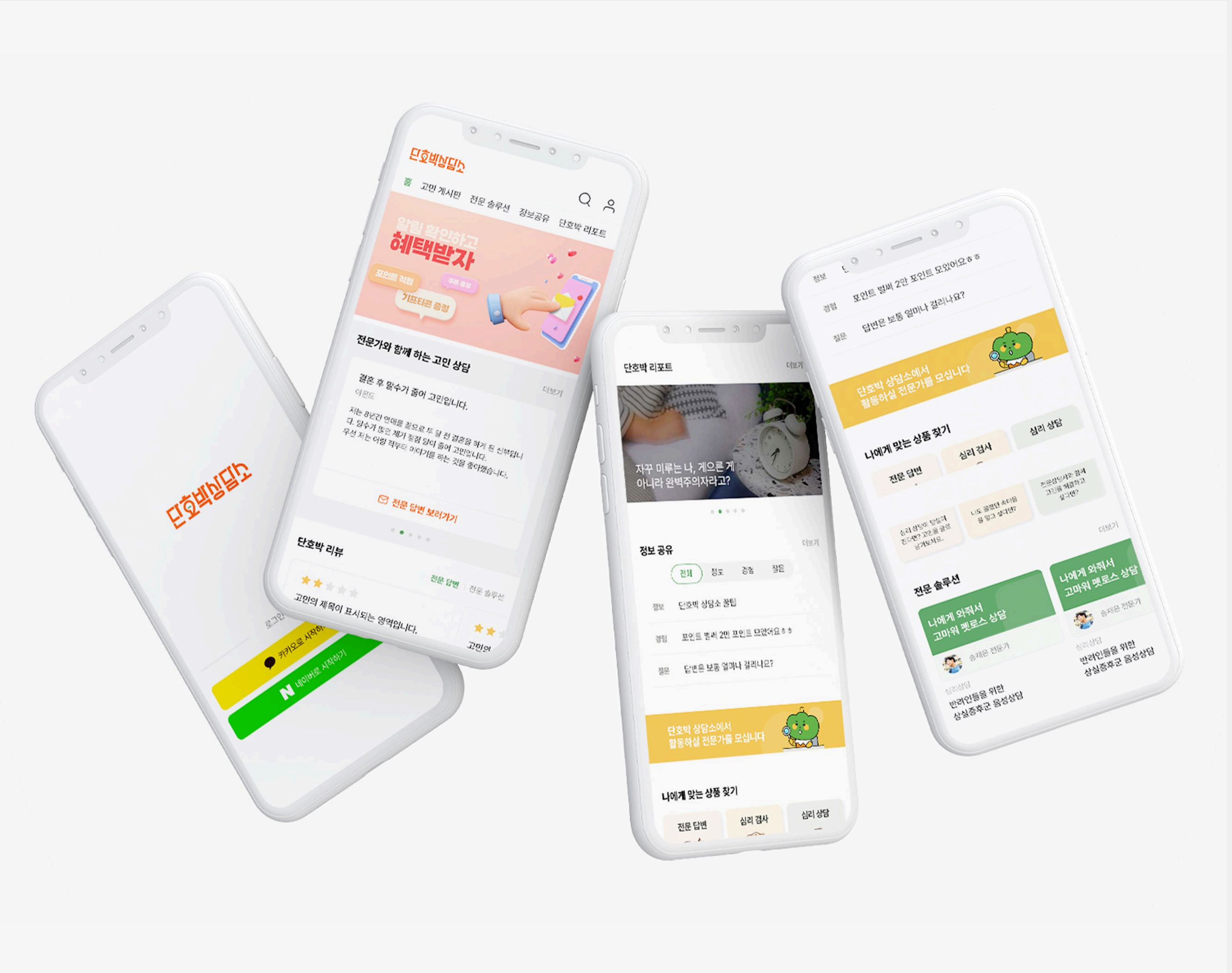



# MOA

## 모임 커뮤니티 서비스

모임 운영 및 커뮤니티 기능 중심의 플랫폼 구축 프로젝트입니다.

모임 개설, 호스트 관리, 수강 및 정산 시스템 등을 통합 구축하여 커뮤니티 기반 서비스 운영이 가능하도록 구성하였으며, 반응형 웹과 앱패킹 환경을 동시에 지원할 수 있도록 설계하였습니다.

회원 간 커뮤니케이션과 운영 관리 기능을 함께 구축하여 실제 서비스 운영에 적합한 커뮤니티 플랫폼 형태로 구현하였습니다.

Client  
MOA

Project Period  
4 MONTHS

Project Personnel  
PM/QA 2, FRONT-END 2, BACK-END(Java spring boot) 2



GootzERP

# GootzERP

## 설비/제조 ERP 시스템

설비 및 제조 운영 환경에 최적화된 ERP 시스템 구축 프로젝트입니다. 생산 관리, 영업 관리, 재고 관리, 재무회계 기능 등을 통합 구축하였으며, 제조 단계부터 설비 유지관리까지 단계별 운영 데이터를 하나의 플랫폼에서 관리할 수 있도록 구성하였습니다.

IoT 기반 장비 데이터 연동 구조를 적용하여 실시간 기기 상태 조회 및 운영 데이터 분석 기능까지 함께 구축하였습니다.

Client

Gootz

Project Period

10 MONTHS

Project Personnel

PM/QA 2, FRONT-END 2, BACK-END (Java spring boot)3

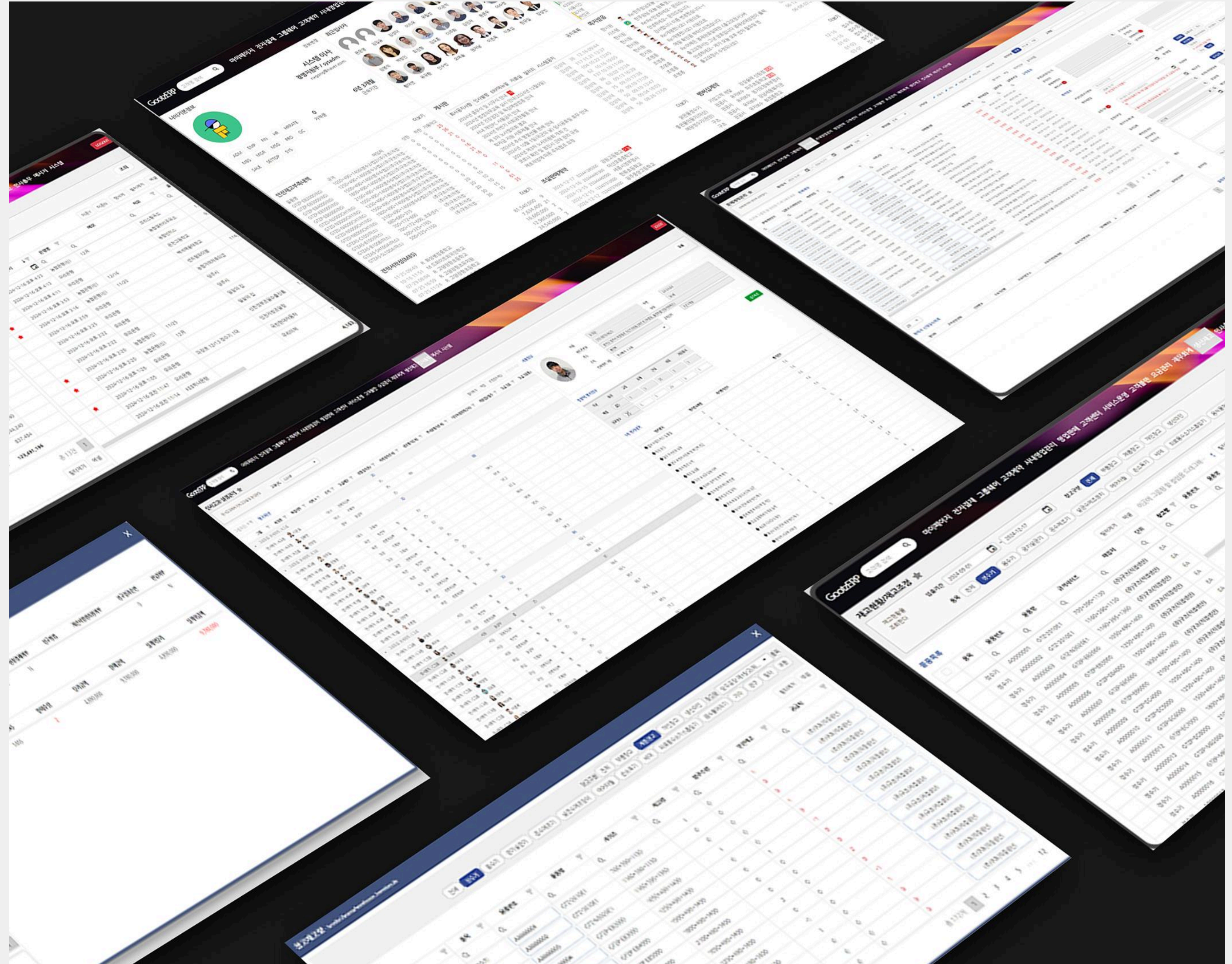



# HLB

## 임원 실적 보고 시스템

기업 내부 실적 및 경영 데이터를 통합 관리하기 위한 애널리틱스 기반 관리 시스템 프로젝트입니다. 계열사별 주간/월간/연간 실적관리, 목표관리, 손익계산서 및 계열사 관리 기능 등을 하나의 플랫폼으로 통합하였으며, 데이터 기반 경영 의사결정을 지원할 수 있도록 다양한 통계 및 시각화 기능을 구축하였습니다.

기업형 UI/UX 구조와 사용자 권한 기반 접근 제어를 적용하여 실제 운영 환경에 적합한 관리 시스템으로 구성하였습니다.

Client

HLB

Project Period

12 MONTHS

Project Personnel

PM/QA 2, FRONT-END 2, BACK-END(PHP) 2





# HERITAGE

## 산후조리원 전용 CRM

산후조리원 운영 환경에 맞춰 구축된 통합 CRM 시스템 프로젝트입니다.  
예약, 객실 배정, 프로그램 운영, 고객 및 태아 정보 관리 기능 등을 통합 구축하여  
운영 데이터를 하나의 시스템에서 관리할 수 있도록 구성하였습니다.

정산 및 결제 관리, 재고 관리, 스케줄 관리 기능 등을 함께 구축하여 산후조리원  
운영 효율성과 고객 관리 품질을 동시에 강화할 수 있도록 설계하였습니다.

Client

HERITAGE Postpartum Care Center

Project Period

10 MONTHS

Project Personnel

PM/QA 2, FRONT-END 2, BACK-END (Java spring boot)3



## SMF 1.0

# 삼성전자

## 기술영업 LMS 시스템

삼성전자 기술영업 조직 대상의 게임형 교육 플랫폼 구축 프로젝트입니다. SCORM 기반 구조를 적용하여 사내 교육 콘텐츠를 운영할 수 있도록 구성하였으며, 퀴즈 및 인터랙션 중심 학습 구조를 통해 참여형 교육 환경을 구현하였습니다.

삼성전자 내부 운영 환경에 맞춘 맞춤형 UI와 학습 진행 구조를 적용하여 실제 교육 운영 효율을 높일 수 있도록 구축하였습니다.

Client

Samsung Electronics Co., Ltd.

Project Period

2 MONTHS

Project Personnel

PM/QA 2, FRONT-END (Reactjs) 2, BACK-END 2

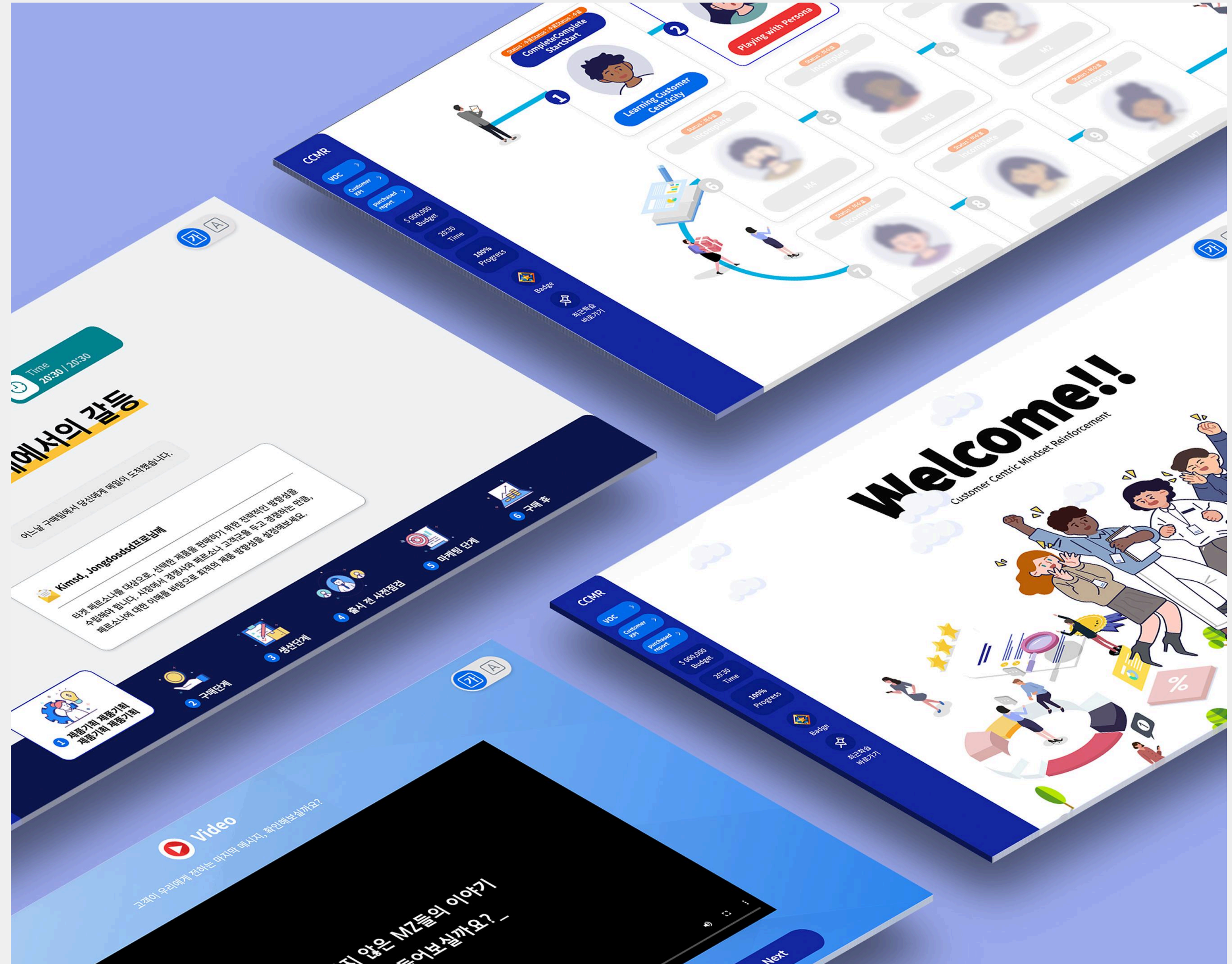

# SMF2.0

## 삼성전자 기술영업 LMS 시스템

삼성전자 LMS의 고도화 프로젝트로, 성장 및 분석 기능 중심의 학습 플랫폼을 구축하였습니다. 게임형 학습 구조와 성과 분석 기능을 결합하여 학습 참여도와 진행 데이터를 체계적으로 관리할 수 있도록 구성하였으며, 사용자별 학습 이력과 콘텐츠 이용 데이터를 기반으로 운영 효율성을 강화하였습니다.

기존 시스템 구조를 유지하면서 사용자 경험을 개선할 수 있도록 UI 및 인터랙션 요소를 함께 고도화하였습니다.

Client  
Samsung Electronics Co., Ltd.

Project Period  
2 MONTHS

Project Personnel  
PM/QA 2, FRONT-END (Reactjs) 2, BACK-END 2





# 과사람 학원 솔루션

영재학교/과학고 중심의 입시 및 학생 관리 시스템 구축 프로젝트입니다.  
학생생활기록부 관리, 자기소개서 관리, 온라인 강의 및 LMS 기능 등을 통합 구축하여  
학원 운영과 학생 학습 관리를 하나의 플랫폼으로 운영할 수 있도록 구성하였습니다.

회원 등급별 접근 권한과 학습 콘텐츠 관리 기능을 적용하여 재원생과 외부생을  
구분 운영할 수 있도록 설계하였으며, 학습 자료·기출문제·설명회 콘텐츠 등  
다양한 교육 데이터를 체계적으로 관리할 수 있도록 구축하였습니다.

Client  
과사람

Project Period  
10 MONTHS

Project Personnel  
PM/QA 2, FRONT-END(Reactjs) 2, BACK-END 2

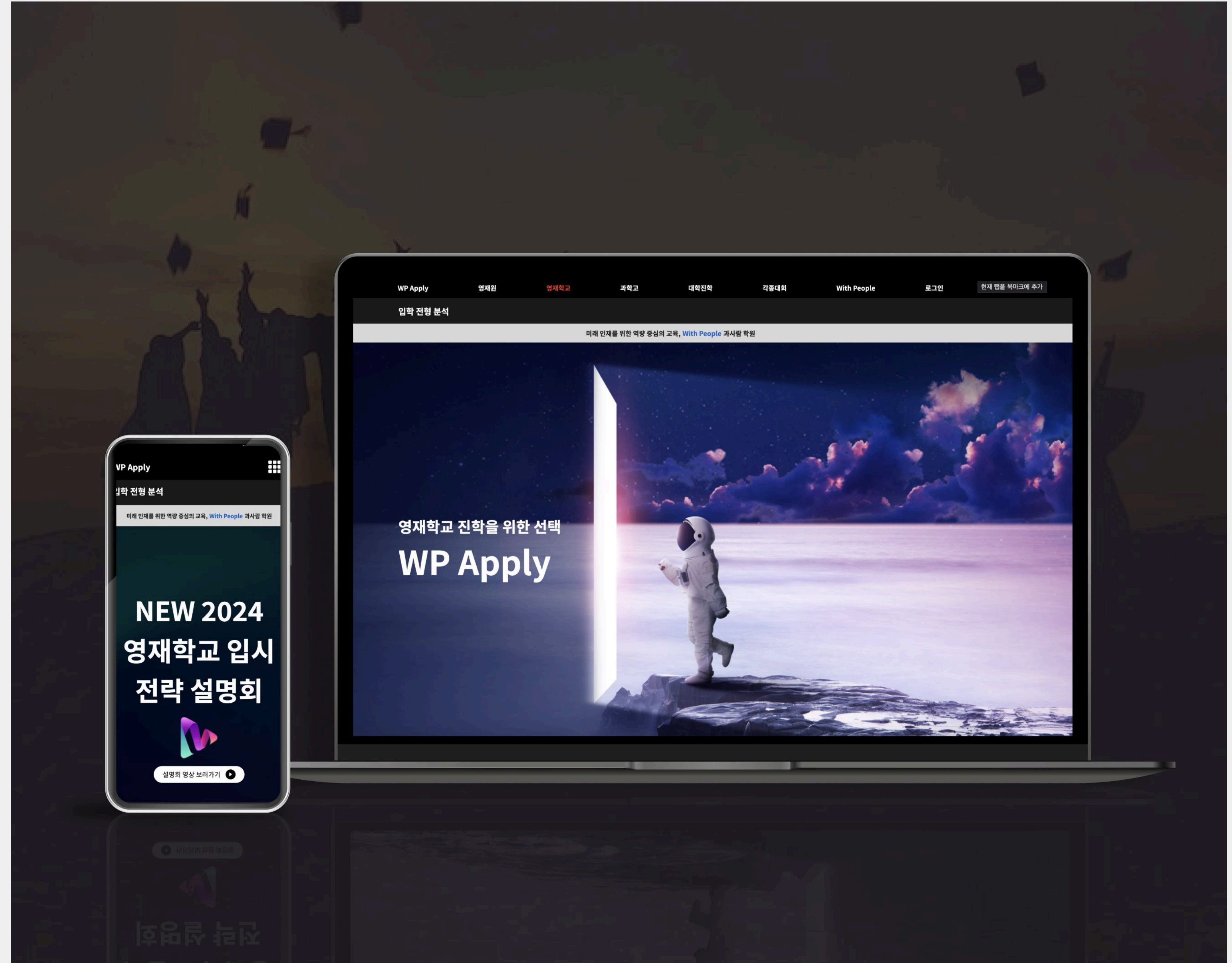



# Fashion&style

## 패션매거진 APP 구축

패션 콘텐츠 기반의 모바일 매거진 플랫폼으로, 다양한 패션 브랜드와 셀럽 콘텐츠를 직관적으로 탐색할 수 있도록 Flutter 기반의 iOS/Android 앱으로 구축하였습니다.

ELK 기반 실시간 검색 및 자동완성 기능을 적용하여 사용자 검색 경험을 고도화하였으며, 토픽·태그·카테고리 중심의 콘텐츠 큐레이션 구조를 통해 원하는 스타일 콘텐츠를 빠르게 탐색할 수 있도록 설계하였습니다.

Client

Fashion&style

Project Period

8 WEEKS

Project Personnel

PM/QA 2, FRONT-END(Flutter) 4, BACK-END 2





# G market

## 지마켓 타자왕

G마켓 프로모션 이벤트를 위한 참여형 웹게임 프로젝트입니다.  
실시간 랭킹 시스템과 경품 이벤트 구조를 적용하여 사용자 참여율과 체류시간을 극대화하였으며, 모바일 환경에 최적화된 게임 UX와 속도 최적화 구조를 함께 적용하였습니다.

공유 기능과 이벤트 연동 구조를 통해 바이럴 효과를 강화하고 대규모 이벤트 트래픽 환경에서도 안정적으로 운영될 수 있도록 구축하였습니다.

Client

G market

Project Period

11 MONTHS

Project Personnel

PM/QA 2, FRONT-END(vanillajs) 2, BACK-END(PHP) 2

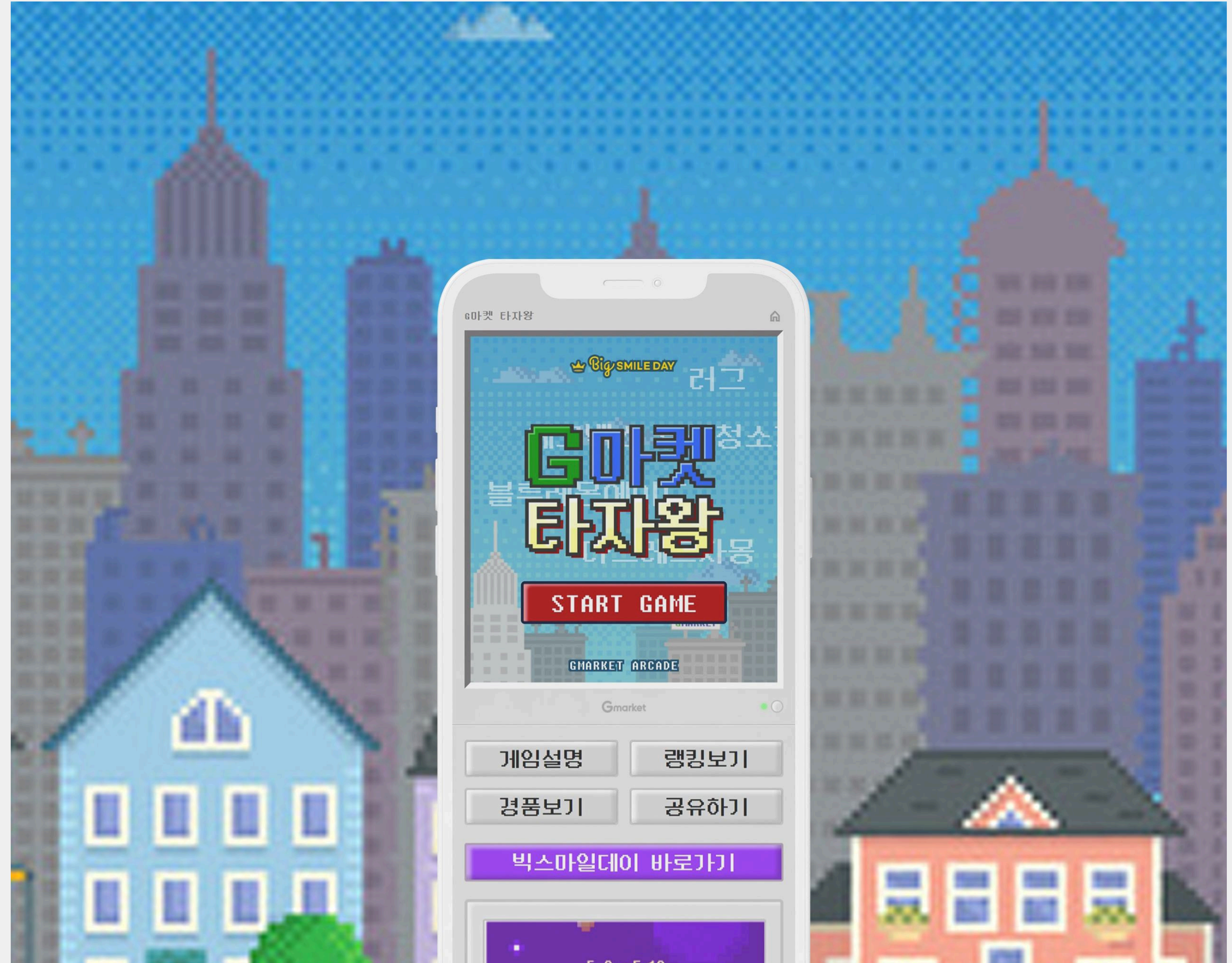



# Medari

## 감염병 기록 및 추적 관리 플랫폼

감염병 이력 관리 및 사용자 상태 추적을 위한 플랫폼 구축 프로젝트입니다.

사용자 상태 기록과 감염 이력 데이터를 기반으로 감염 흐름을 체계적으로 관리할 수 있도록 구성하였으며, 장기간 데이터 누적 및 추적이 가능한 구조를 적용하였습니다.

사용자 관리 및 상태 데이터 기록 기능을 중심으로 실제 운영 환경에 적합한 관리 시스템 형태로 구축하였습니다.

Client

Dankook University

Project Period

18 MONTHS

Project Personnel

PM/QA 2, FRONT-END(Flutter) 2,  
BACK-END (Java spring boot) 2

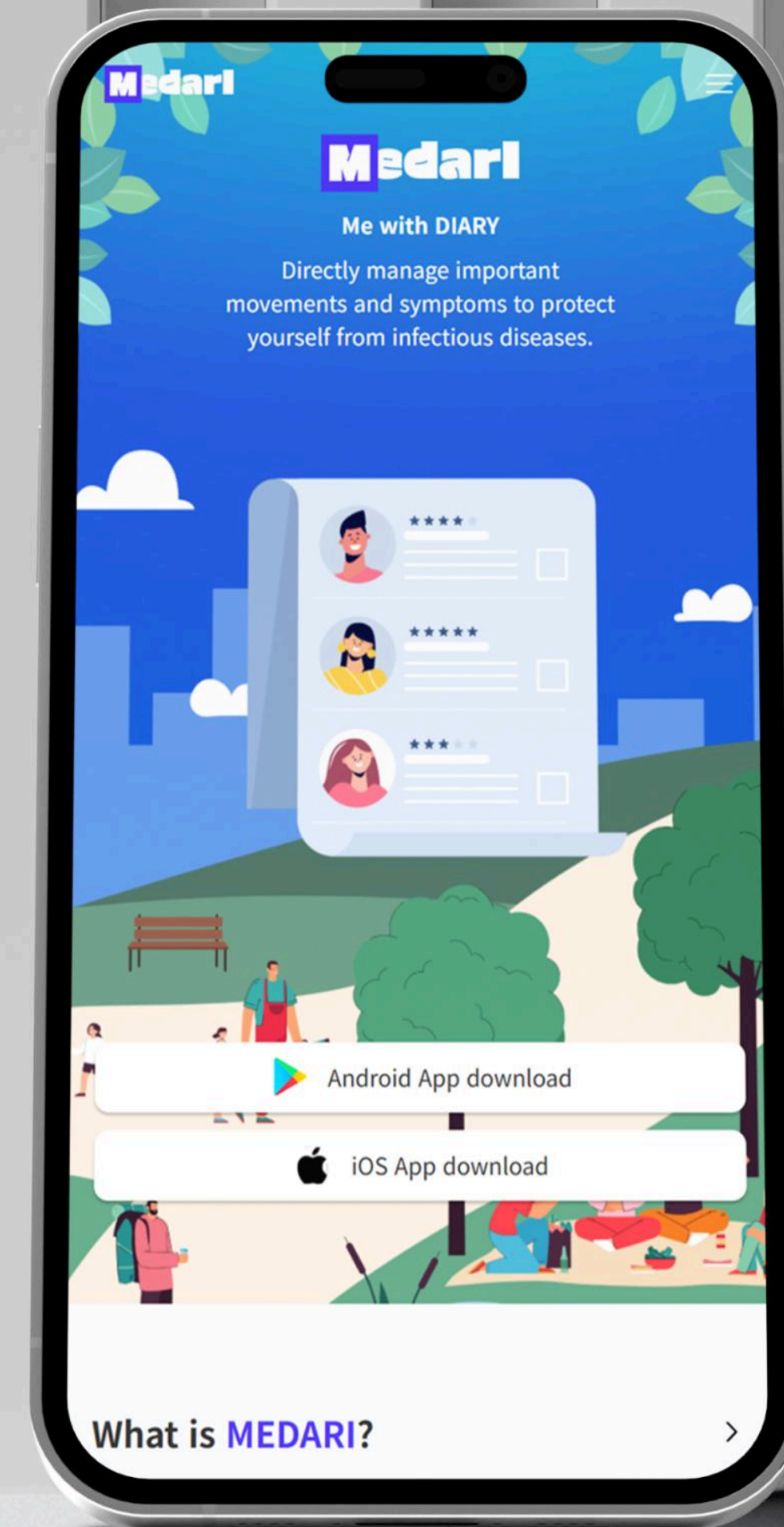

the ADDRESS

## the ADDRESS

## 골프웨어 렌탈 커머스 플랫폼

골프웨어 렌탈 서비스 운영을 위한 커머스 플랫폼 구축 프로젝트입니다.  
렌탈 상품 관리와 주문 운영 구조를 중심으로 시스템을 구성하였으며, 직관적인 UX 기반 레이아웃과 상품 탐색 구조를 적용하여 사용자 편의성을 강화하였습니다.

기성 커머스 플랫폼을 기반으로 커스터마이징을 진행하여 개발 효율성과 운영 안정성을 동시에 확보할 수 있도록 구축하였습니다.

Client  
KOCOM

Project Period  
5 MONTHS

Project Personnel  
PM/QA 2, FRONT-END 2, BACK-END (PHP 영카트) 3

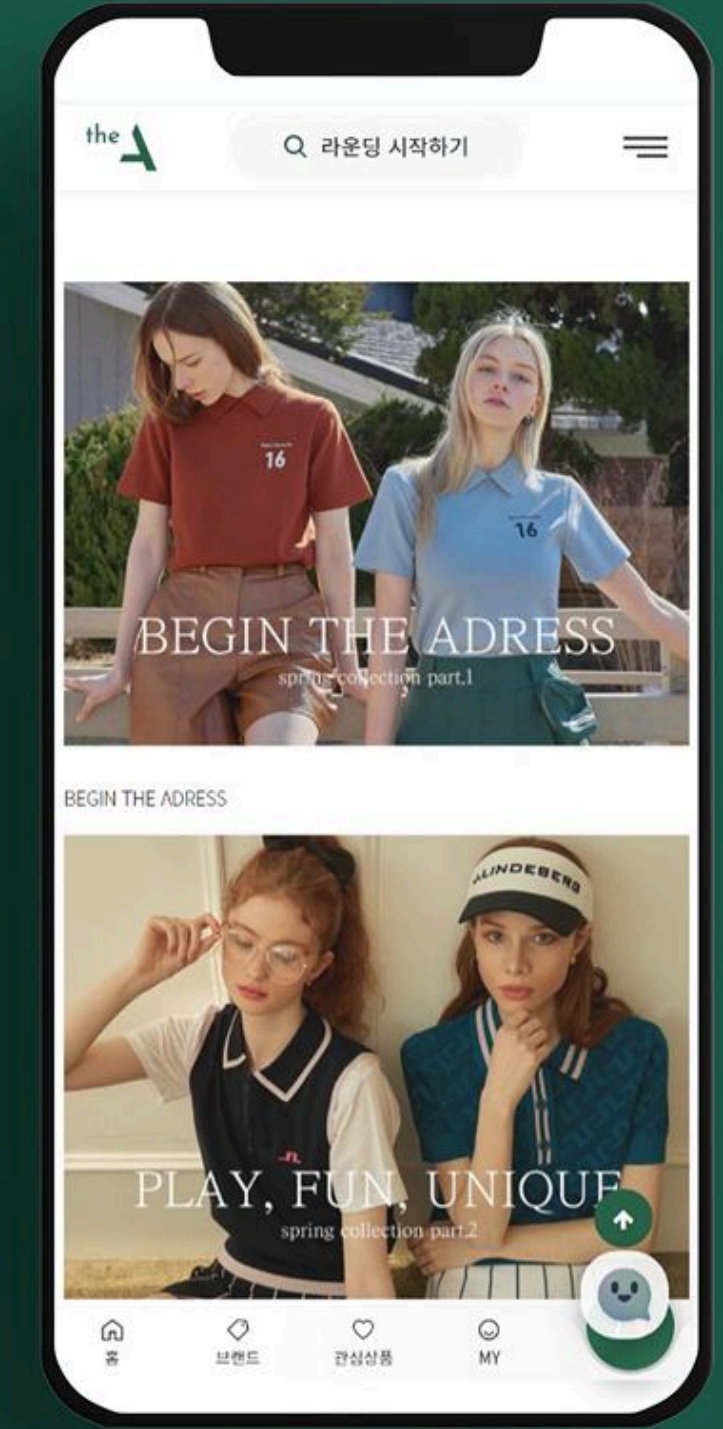
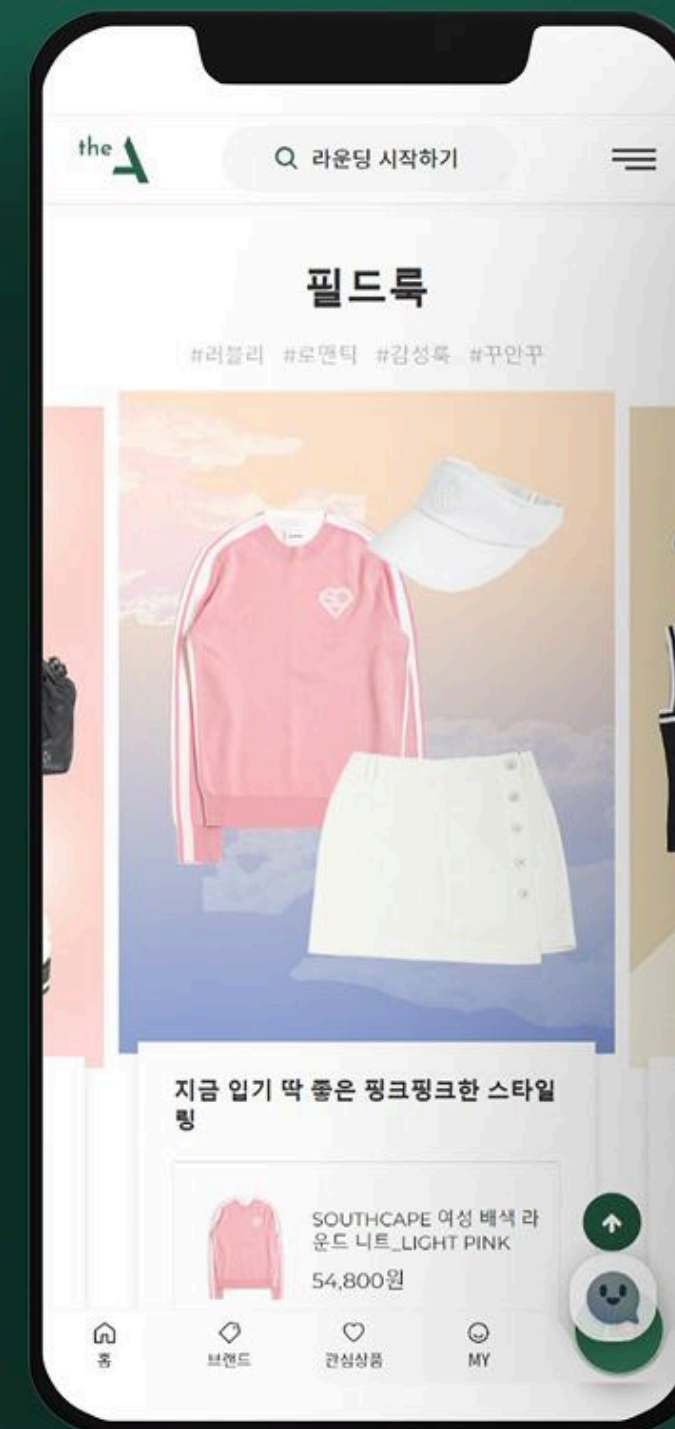

the ADDRESS



# AGL 타이거부킹

## 글로벌 골프 예약 및 여행 플랫폼

글로벌 골프 예약 및 패키지 여행 서비스를 위한 플랫폼 구축 프로젝트입니다. 전 세계 골프장 티타임 및 여행 상품을 실시간으로 검색·예약할 수 있도록 구성하였으며, 예약·결제·동반자 정보 관리 기능 등을 통합 구축하였습니다.

위치 기반 골프장 탐색 기능과 마이페이지 기반 예약 관리 기능 등을 적용하여 골프 여행 중심의 사용자 경험을 강화할 수 있도록 설계하였습니다.

Client

AGL

Project Period

1 MONTH

Project Personnel

PM/QA 2, FRONT-END(Flutter) 2, BACK-END (Java spring boot) 2

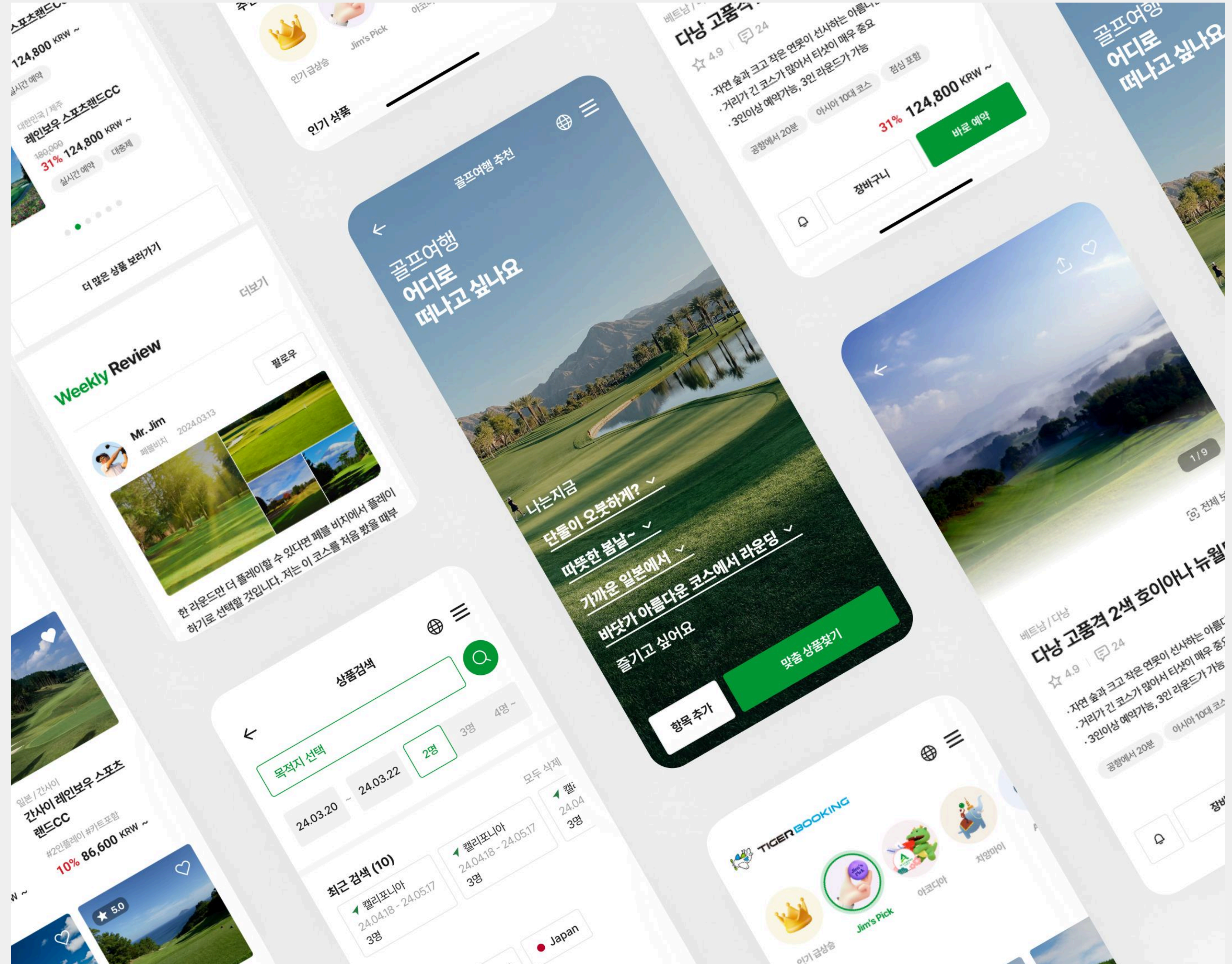



# 스텝포인트

## 잠재 질환 확인 시스템

반려동물 대상의 헬스케어 및 질환 관리 플랫폼 구축 프로젝트입니다. DNA/PCR 검사 결과와 설문 기반 건강 리포트 기능을 통해 반려동물의 건강 상태를 체계적으로 관리할 수 있도록 구성하였으며, 건강 콘텐츠 및 상품 추천 기능을 함께 구축하였습니다.

커뮤니티 기능과 관리자 기반 검사 데이터 관리 기능을 연동하여 헬스케어 중심 플랫폼 구조로 설계하였습니다.

Client  
스텝포인트

Project Period  
3 MONTHS

Project Personnel  
PM/QA 2, FRONT-END 2, BACK-END 2

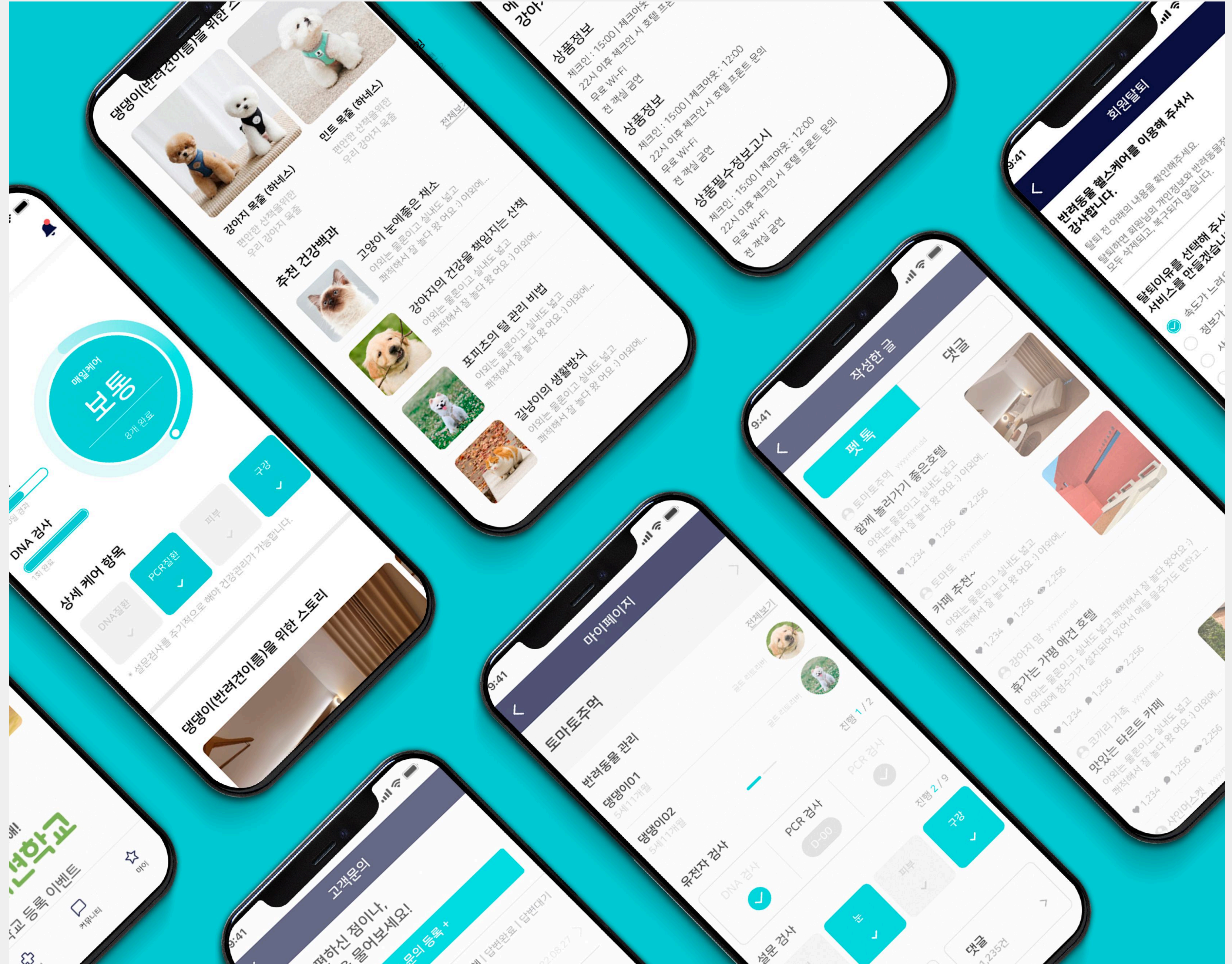

ARTIPIO

## ARTIPIO

## 미술품 조각 거래 플랫폼

미술품 조각 투자 서비스를 위한 모바일 기반 거래 플랫폼 프로젝트입니다. 회원가입부터 예치금 충전, 작품 조각 구매 및 판매, 매각 투표 기능까지 미술품 투자에 필요한 주요 기능을 통합 구축하였으며, 사용자별 투자 및 거래 현황을 직관적으로 확인할 수 있도록 UI/UX를 구성하였습니다.

예치금 관리, 주문 취소, 작품 토론 및 공지 기능 등을 함께 구축하여 투자 서비스 운영에 필요한 플랫폼 환경을 구현하였습니다.

Client

ARTIPIO

Project Period

10 MONTHS

Project Personnel

PM/QA 1, FRONT-END 2, BACK-END 2

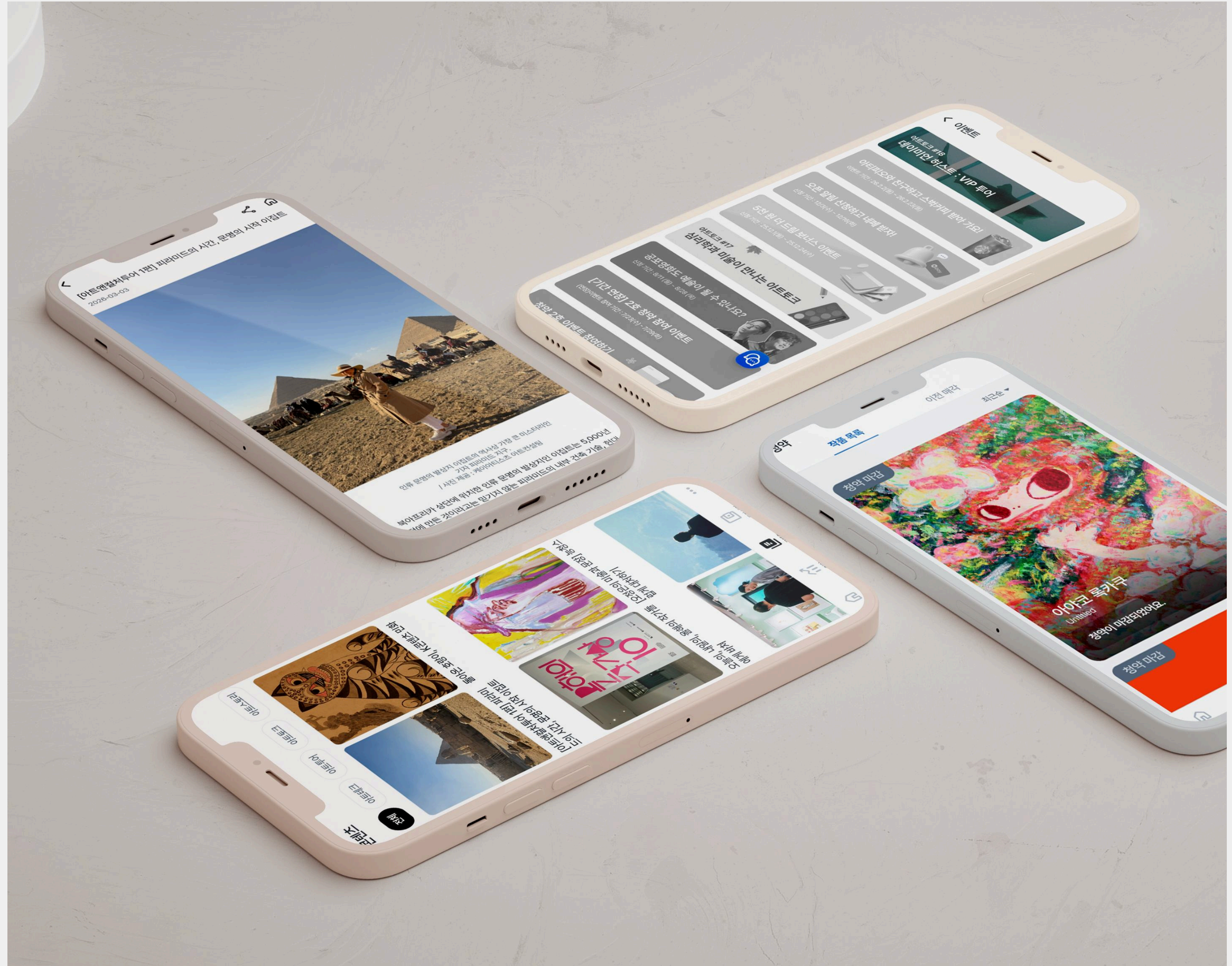



# Alamo

## 투어 마케팅 서비스

해외 렌터카 예약 서비스를 위한 글로벌 예약 플랫폼 구축 프로젝트입니다. 렌터카 예약 API와 실시간 연동하여 차량 조회·예약·결제·지점 관리 기능 등을 통합 구축하였으며, 일반 회원과 여행사 회원을 구분한 B2C·B2B 운영 구조를 적용하였습니다.

AWS 기반 인프라 구성과 무중단 배포 환경을 함께 구축하여 안정적인 글로벌 예약 서비스 운영 환경을 제공하였습니다.

Client

Alamo

Project Period

7 MONTHS

Project Personnel

PM/QA 2, FRONT-END 4, BACK-END 2

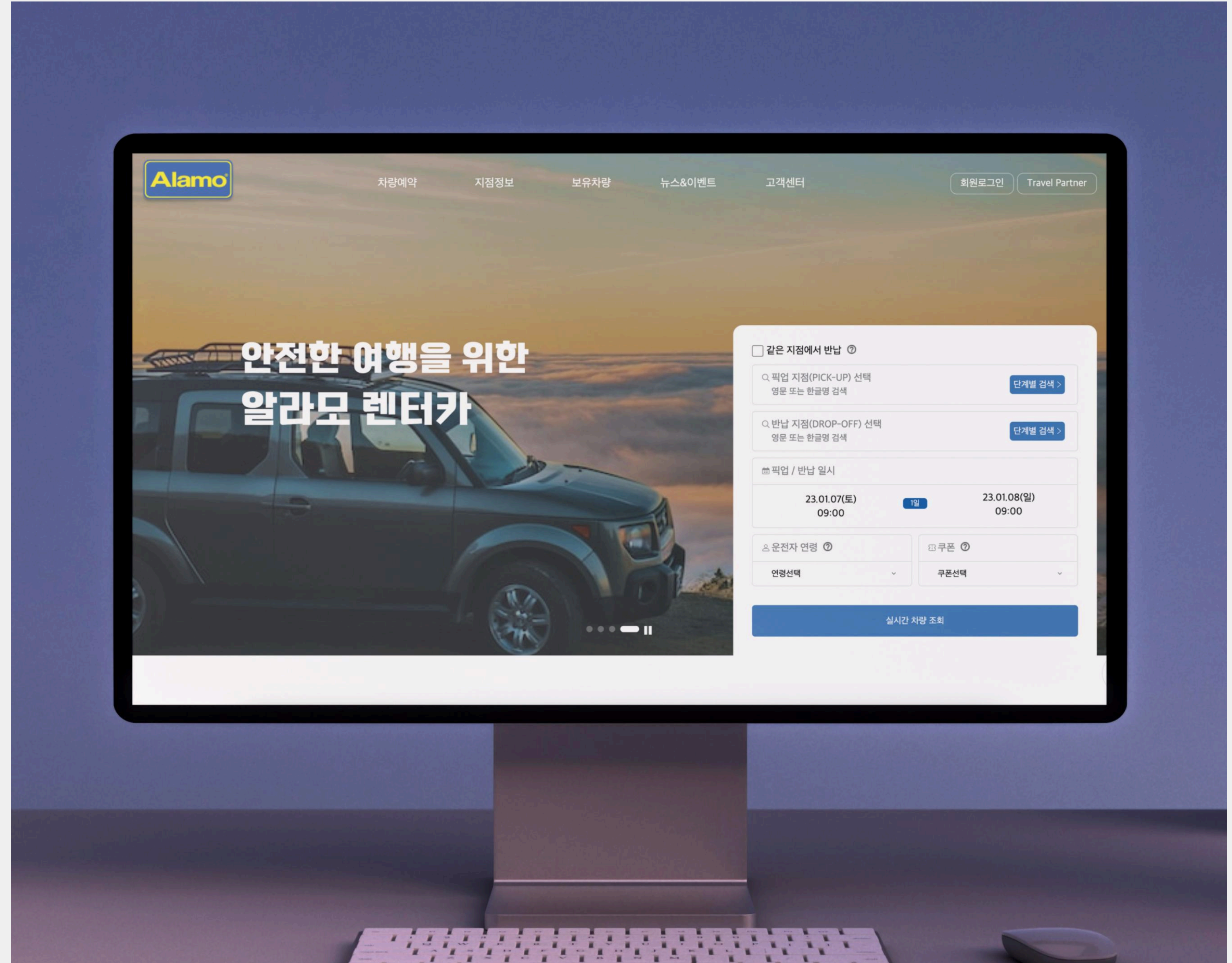

Hanryu Bank 

## 한류뱅크 K지식 네비게이션

스타 기반 여행 및 장소 추천 서비스를 위한 GPS 기반 플랫폼 구축 프로젝트입니다. 연예인이 추천한 장소와 여행 코스를 사용자가 직접 따라가고 인증할 수 있도록 구성하였으며, GPS 기반 위치 인증 및 커뮤니티 기능을 함께 구축하였습니다.

또한 채팅, 인증 게시판, 코스 공유 기능 등을 적용하여 사용자 참여형 여행 플랫폼 구조를 구현하였습니다.

Client  
SBS

Project Period  
5 MONTHS

Project Personnel  
PM/QA 2, FRONT-END (Flutter) 3, BACK-END 2



FormatEast

# FormatEast

## SBS - 해외한국 포맷소개

SBS 방송 포맷의 글로벌 홍보를 위해 구축된 다국어 기반 콘텐츠 플랫폼 프로젝트입니다. 프로그램 및 PD 중심의 콘텐츠를 해외 시장에 소개할 수 있도록 반응형 기반으로 구성하였으며, 다양한 국가 환경에 대응할 수 있도록 다국어 구조를 적용하였습니다.

방송 콘텐츠의 특성을 고려한 비주얼 중심 UI와 콘텐츠 큐레이션 구조를 통해 한국 방송 포맷을 효과적으로 소개할 수 있도록 구축하였습니다.

Client

FormatEast

Project Period

3 MONTHS

Project Personnel

PM/QA 2, FRONT-END 2, BACK-END(PHP) 2



KAVIAR

# 캐비아몰

## 입점형 프리미엄 커머스 플랫폼

프리미엄 식품 브랜드 중심의 입점형 쇼핑몰 구축 프로젝트입니다. 파트너사 입점 구조 기반으로 상품 관리 및 운영 기능을 구축하였으며, 콘텐츠 중심 큐레이션 구조와 브랜드 스토리 기반 UI를 적용하여 커머스 경험을 강화하였습니다.

주문/결제/포인트/회원 관리 기능 등을 통합 구축하여 독립 자사몰 형태의 운영 환경을 안정적으로 구성하였습니다.

Client

KAVIAR

Project Period

4 MONTHS

Project Personnel

PM/QA 2, FRONT-END 2, BACK-END (PHP) 2

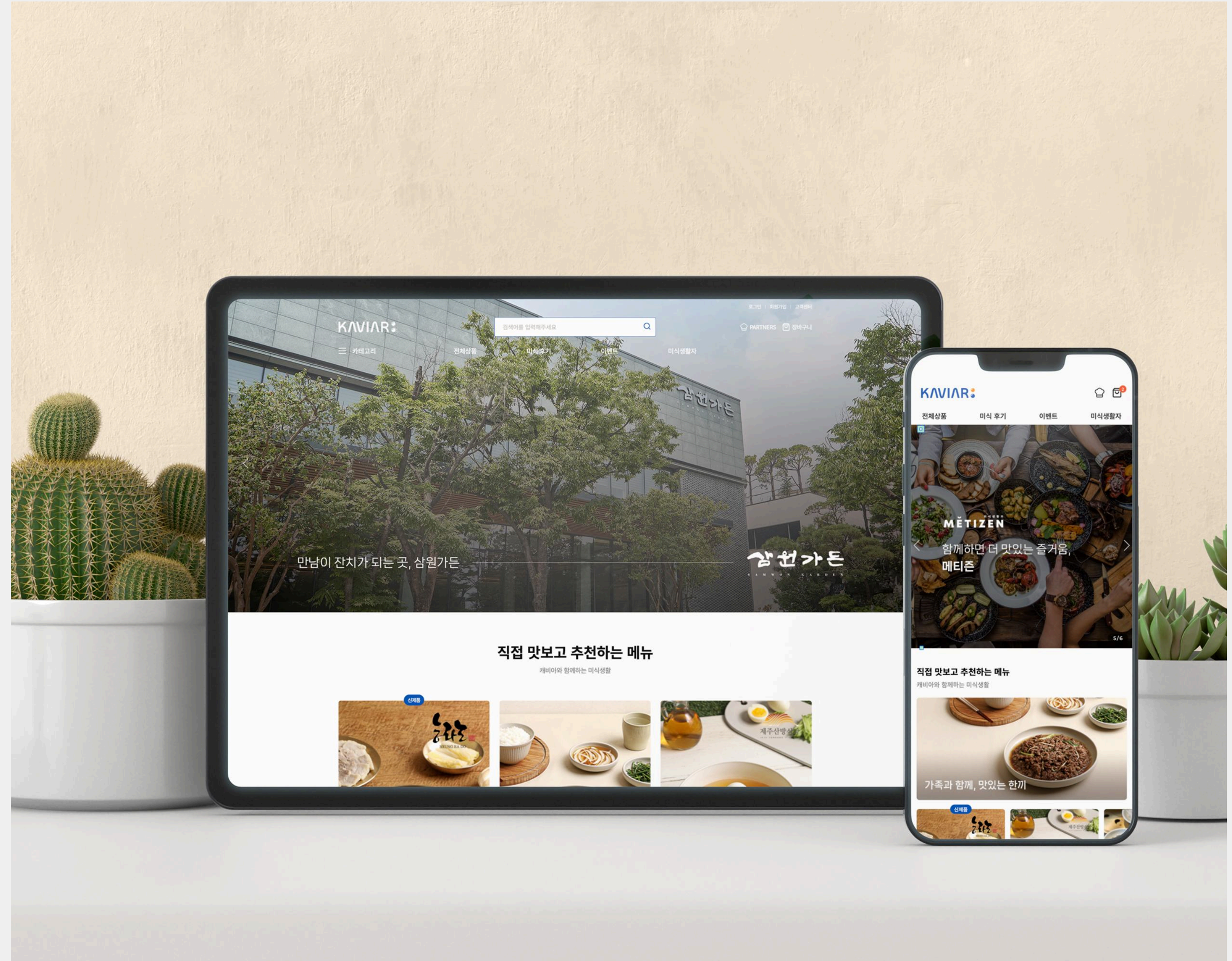



# Emotion castle

## 키즈&패밀리 토탈 서비스

키즈 및 패밀리 중심의 모바일 커머스 플랫폼 구축 프로젝트입니다.

아이템 특성과 브랜드 감성을 강조할 수 있도록 인터랙션 중심의 콘텐츠 구조와 키즈 컨셉 기반 UI/UX를 적용하였으며, 모바일 환경에 최적화된 사용자 경험을 제공할 수 있도록 구성하였습니다.

상품 중심의 콘텐츠 배치와 다양한 시각적 효과를 통해 사용자 몰입도를 높이고 브랜드 경험을 강화할 수 있도록 구축하였습니다.

Client  
Emotion castle

Project Period  
1 MONTH

Project Personnel  
PM/QA 1, FRONT-END 2, BACK-END(PHP) 2

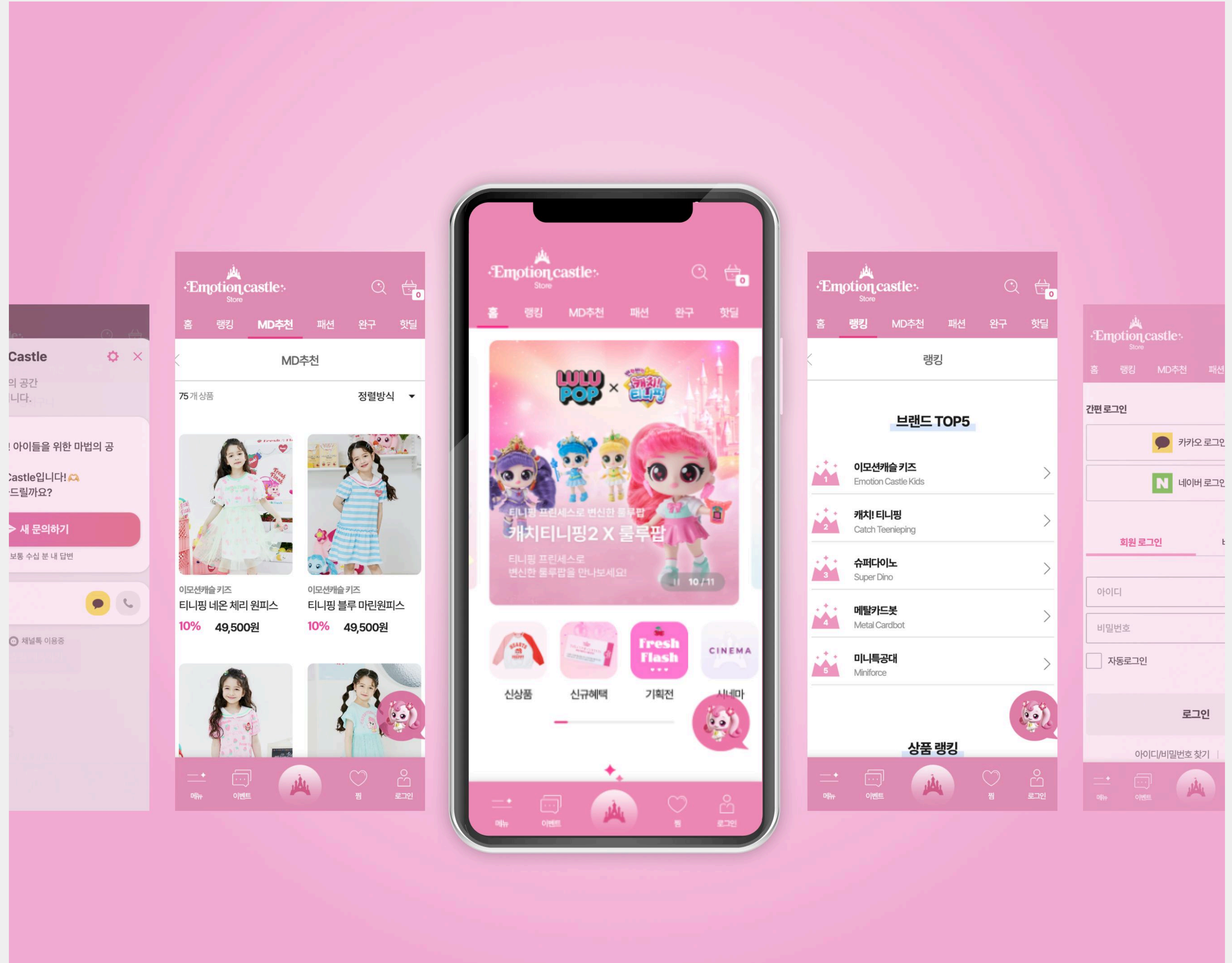



# 봉선장

## 신선 해산물 배송 서비스

신선 해산물 판매를 위한 모바일 최적화 커머스 플랫폼 구축 프로젝트입니다. 타임 특가, 리뷰, 추천 상품, 콘텐츠형 메인 구조 등을 적용하여 상품 경험 중심의 쇼핑 환경을 구성하였으며, 모바일 기반 사용자 경험에 최적화된 UI/UX를 구축하였습니다.

회원 등급, 쿠폰, 포인트, 배송 및 주문 관리 기능 등을 함께 구축하여 독립 쇼핑몰 기반의 운영 환경을 체계적으로 구성하였습니다.

Client

BONG CAPTAIN

Project Period

2 MONTHS

Project Personnel

PM/QA 2, FRONT-END 2, BACK-END(PHP) 2





# JBCOMS

## 영상 중심 기업 브랜딩 사이트

기업 포트폴리오 및 브랜드 아이덴티티 강화를 위한  
브랜딩 웹사이트 구축 프로젝트입니다.

이미지 및 영상 중심의 콘텐츠 구조를 적용하여 브랜드 메시지를 직관적으로  
전달할 수 있도록 구성하였으며, 반응형 기반 UI를 통해 다양한 디바이스  
환경에 대응할 수 있도록 구축하였습니다.

기업의 주요 프로젝트와 비주얼 콘텐츠를 강조할 수 있도록  
인터랙션 요소를 함께 적용하였습니다.

Client

JBCOMS

Project Period

1 MONTH

Project Personnel

PM/QA 2, FRONT-END 2, BACK-END (PHP 워드프레스) 3

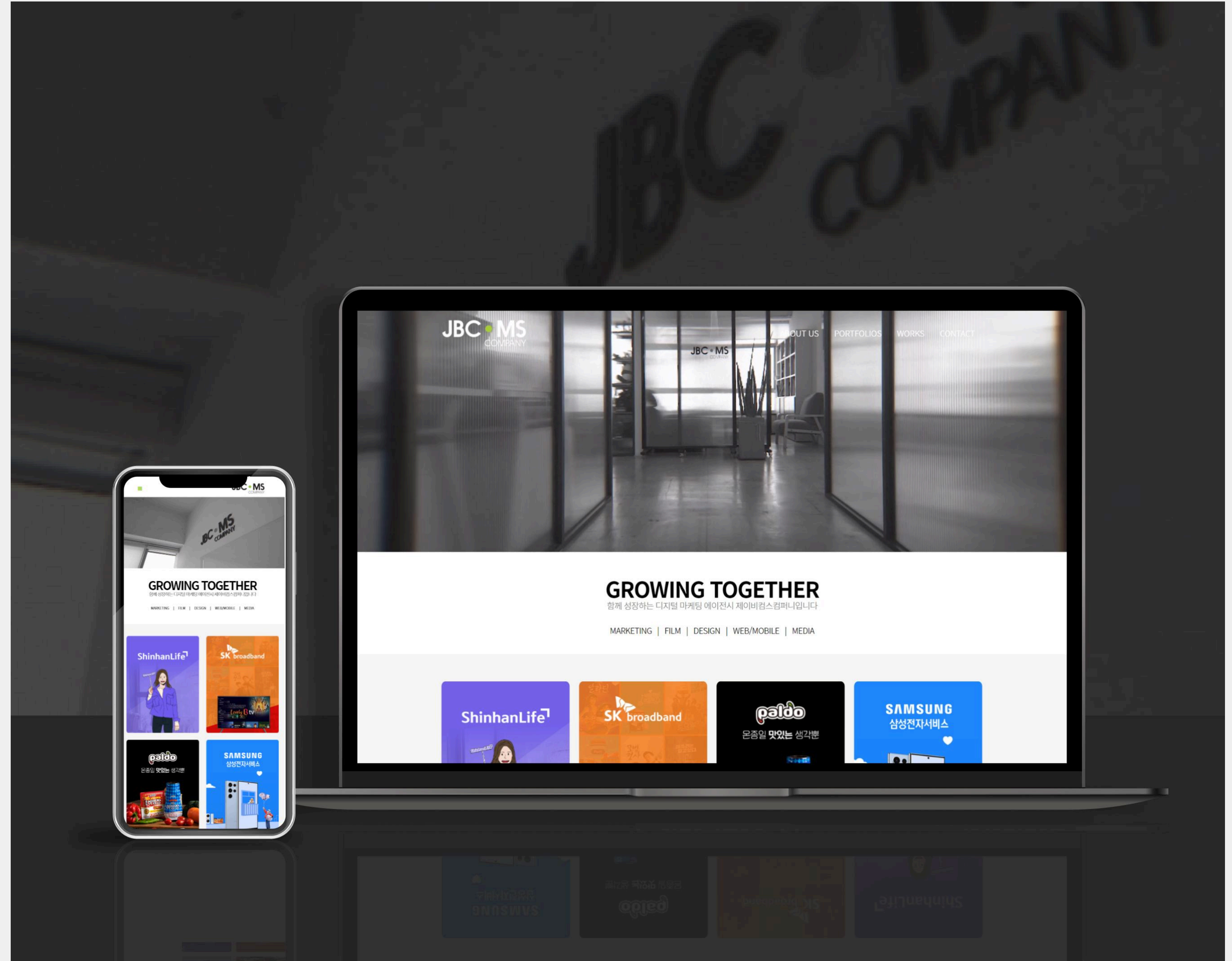

# THANK YOU

당신의 아이디어를 만들어 가는 기업

회사명	코드아이디어 주식회사
소재지	서울시 강서구 마곡중앙8로5길 16, 코콤블루랩 3층
대표이사	정성민
연락처	Cell : 010-5440-5414 / Email : codemen001@gmail.com